

Belov Piatã inicia atividades

Embarcação é fruto de projeto do Estaleiro Belov a serviço da PrimaSea

Publicado em 08 de outubro de 2024



Clique no ícone para ler a publicação original.

A embarcação Belov Piatã, junto ao rebocador de apoio portuário Belov Pituba, iniciou suas atividades. Fruto de uma parceria com a PrimaSea, a draga de 66,45m por 16,5m de boca, calado de 3,25m e capacidade de carga de 2000 toneladas, vai operar com uma capacidade de sucção de até 3120 m³/h. A operação será realizada, inicialmente, por um período de cinco anos.

O Estaleiro Belov é especialista em construção de embarcações de apoio portuário e costeiro, navegação fluvial e de apoio offshore, realiza a conversão de embarcações offshore, reparos e descomissionamento, fabrica estruturas metálicas pesadas, bem como presta o serviço de ancoragem. Com engenharia “in house” nativa para o desenvolvimento de projetos navais básicos e de detalhamento. As embarcações se destacam também pelo acabamento avançado, com execução da hotelaria seguindo normas e padrões internacionais exigidos por entidades classificadoras, utilizando materiais de alta resistência, painéis de forração importados, e movelaria personalizada.





Clique no ícone para ler a publicação original.





Clique no ícone para ler a publicação original.





Clique no ícone para ler a publicação original.





Clique no ícone para ler a publicação original.

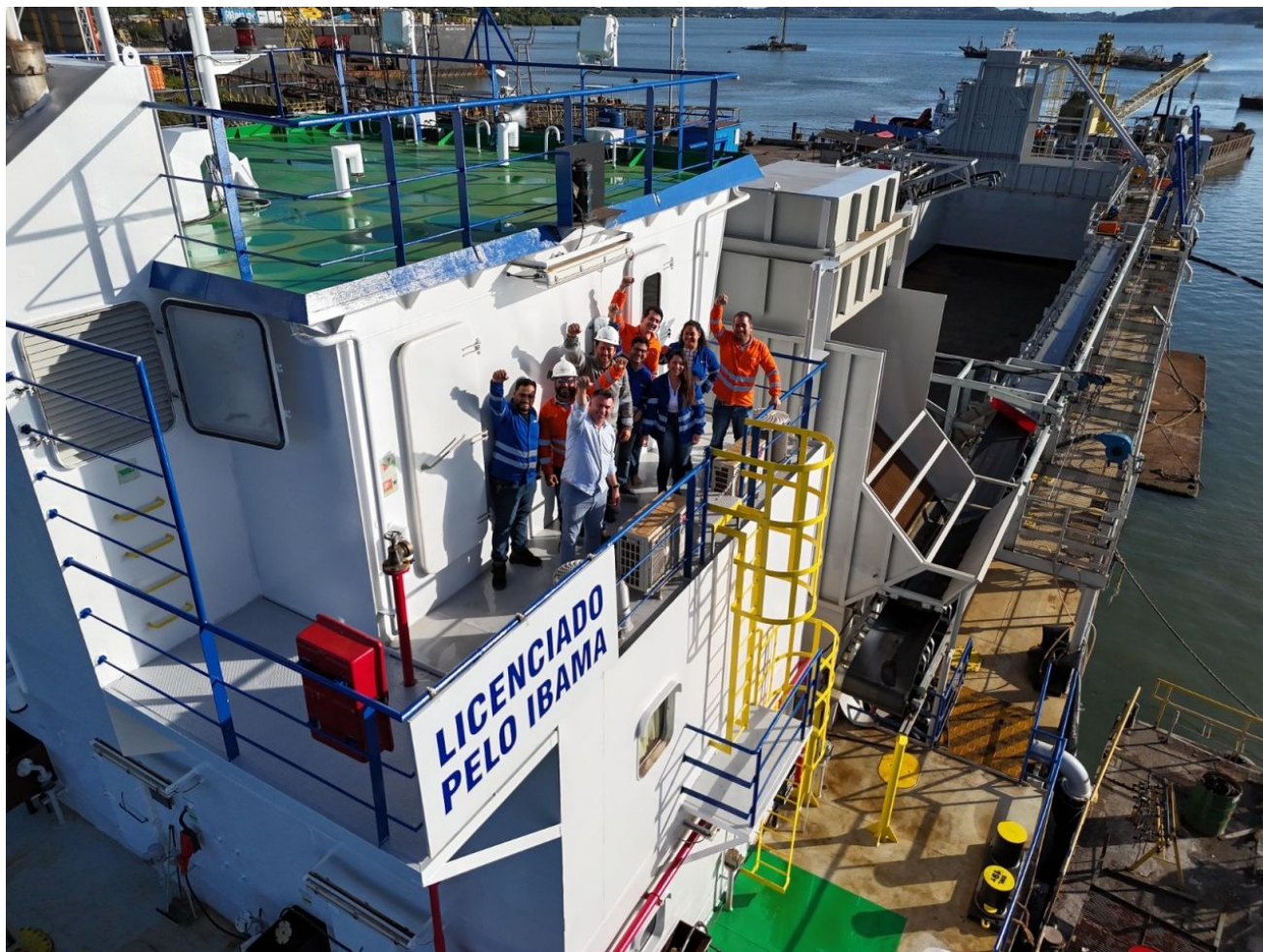



Clique no ícone para ler a publicação original.





Clique no ícone para ler a publicação original.





Clique no ícone para ler a publicação original.

